

Prot.8950 del 12/11/2020

**ADDENDUM al protocollo Gestione rischio Covid 19 dell'Accademia di Belle Arti di Palermo  
pubblicato nel sito [www.accademiadipalermo.it](http://www.accademiadipalermo.it) in data 03/11/2020 prot.8612**

Il Datore di Lavoro

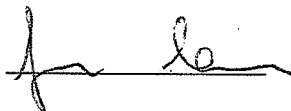

Il RLS

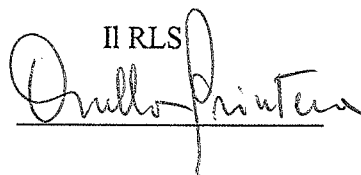

In applicazione del DPCM 24/10/2020 ed in modo particolare dell'allegato 22 "Protocollo per la gestione di casi confermati e sospetti di Covid 19 nelle aule universitarie", si stabilisce il seguente ADDENDUM al protocollo Gestione rischio Covid 19 dell'Accademia, pubblicato nel sito [www.accademiadipalermo.it](http://www.accademiadipalermo.it) in data 03/11/2020.

1. Il referente Covid 19 per l'Accademia è il Direttore Amministrativo, Dott. Angelo Gambino. Quest'ultimo è incaricato del collegamento e del coordinamento con il Dipartimento di Prevenzione e con l'Autorità Sanitaria competente. Inoltre dovrà porre in essere ogni necessario supporto nonché la dovuta comunicazione agli studenti con disabilità. A tal fine potranno essere disposte le opportune procedure per i predetti studenti.

2. I docenti che svolgono attività didattica in presenza sono tenuti, mediante appello nominale, ad acquisire i nominativi e i cellulari degli studenti presenti in aula. Gli elenchi dovranno essere, per 14 giorni a disposizione del Referente Covid 19 che a sua volta dovrà metterli a disposizione dell'Autorità sanitaria competente per l'attività di tracciamento.

I docenti sono tenuti a non far accedere in aula un numero di studenti superiore a quello individuato e già comunicato dall'amministrazione dell'Accademia, stabilito durante il sopralluogo dei locali svoltosi in data 05/10/2020 alla presenza di una delegazione di docenti, di studenti, del responsabile della sicurezza e del rappresentante dei lavoratori sulla sicurezza.

Si richiama l'attenzione sulla necessità di assicurare la necessaria areazione delle aule con la frequente apertura delle finestre.

3. Chiunque all'interno dell'Accademia venga a conoscenza, attraverso l'Autorità Sanitaria Competente, di un caso confermato di COVID-19 riferito a uno studente o a un docente presente in aula o al personale tecnico amministrativo preposto alle attività di supporto alla didattica, in un determinato giorno, è tenuto a collaborare, attraverso il referente Covid 19 e con il RSPP, con l'autorità sanitaria competente (Dipartimento di Prevenzione) all'adozione delle misure necessarie. In particolare sempre in raccordo con il DdP dovrà essere disposta la chiusura dell'aula e la disinfezione e sanificazione della stessa, secondo le procedure previste dai protocolli in vigore. Inoltre dovrà essere supportata l'attività di contact tracing trasmettendo contestualmente all'Autorità Sanitaria Competente l'elenco dei docenti, del personale tecnico amministrativo e degli studenti presenti nel giorno in cui è stato individuato il caso positivo covid con riferimento al periodo compreso tra i due giorni precedenti l'inizio dei sintomi o l'effettuazione del tampone e la data d'inizio dell'isolamento. Inoltre ai predetti studenti, docenti e personale tecnico amministrativo, il referente Covid 19 e l'RSPP, inviano, sempre in accordo con DdP comunicazione con le indicazioni, in via cautelativa, di isolarsi in casa e di effettuare la sorveglianza passiva dei

sintomi e di seguire pedissequamente le disposizioni dell'Autorità Sanitaria Competente. Spetta infatti a quest'ultima l'effettuazione dell'indagine epidemiologica e l'individuazione delle eventuali misure da attuare (ad es. quarantena, isolamento, sorveglianza attiva, etc). La ripresa delle attività didattiche in presenza è subordinata all'esito dell'indagine epidemiologica e alle raccomandazioni del Dipartimento di Prevenzione. In ogni caso, fatte salve diverse comunicazioni e disposizioni da parte dell'Autorità Sanitaria Competente, si consiglia agli studenti, ai docenti e al personale tecnico amministrativo a supporto della didattica di riprendere l'attività in presenza solo al termine di un periodo di quindici giorni, atteso che l'attività didattica può essere svolta on-line e non viene pertanto sospesa. Le sopradescritte indicazioni valgono anche per le attività curriculari (esami di profitto, esami di lauree, ...)

4. Nel caso in cui si identifichi in aula e/o durante attività curriculare (esami, lauree, ...) un caso sospetto (cioè un soggetto con temperatura corporea al di sopra di 37,5°C, o sintomatologia compatibile con Covid-19), il soggetto va immediatamente dotato di mascherina chirurgica (qualora non ne fosse già in possesso) e adeguatamente isolato (in una stanza dedicata o in un'area di isolamento) dalle altre persone, se non quelle strettamente necessarie a una sua assistenza e che comunque dovranno indossare mascherine chirurgiche e cercare, nei limiti consentiti dalla situazione, di stare ad almeno un metro di distanza. **È necessario adottare ogni iniziativa affinché il soggetto identificato come sospetto possa ritornare al proprio domicilio al più presto possibile**, invitandolo a contattare il proprio medico di base (MMG) o in sua assenza l'USCA o il DdP per la valutazione clinica necessaria e l'eventuale prescrizione del test diagnostico. L'area di isolamento e quella frequentata dal soggetto con la sintomatologia dovranno essere sanificate in via straordinaria. **Non è indicata, in questo caso, la sospensione dell'attività didattica in presenza che però dovrà avvenire in locali diversi. Ovviamente sarà disposta la sospensione dell'attività didattica una volta accertato la persona è positiva al Covid 19. Conseguentemente si adotterà la procedura di cui al precedente punto 3.**

5. Al fine di facilitare il tracciamento e l'identificazione dei contatti stretti e di quelli casuali laddove si verificassero i casi di cui ai punti 3 e 4, gli studenti, i docenti e il personale tecnico amministrativo sono fortemente invitati a dotarsi della app IMMUNI tenendola attiva durante i periodi di presenza negli spazi dell'Ateneo.

Si allegano le planimetrie dell'Accademia con indicati i numeri max di persone all'interno delle aule.

# ACCADEMIA DI BELLE ARTI DI PALERMO

Sede di Palazzo Santa Rosalia con Palazzetto annesso

(Uffici e aule totale mq 1589)

Rilievi ed elaborati grafici  
Proff. Giuseppe Ferranti e Salvatore Rizzuti

Piano Terra (mq 160)

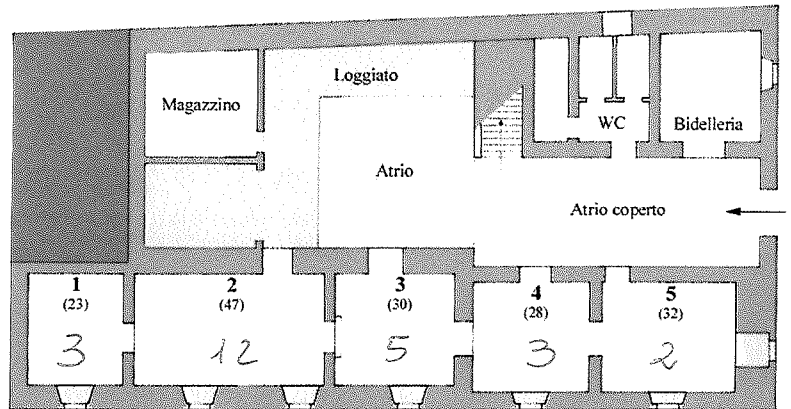

Piano I (mq 365)

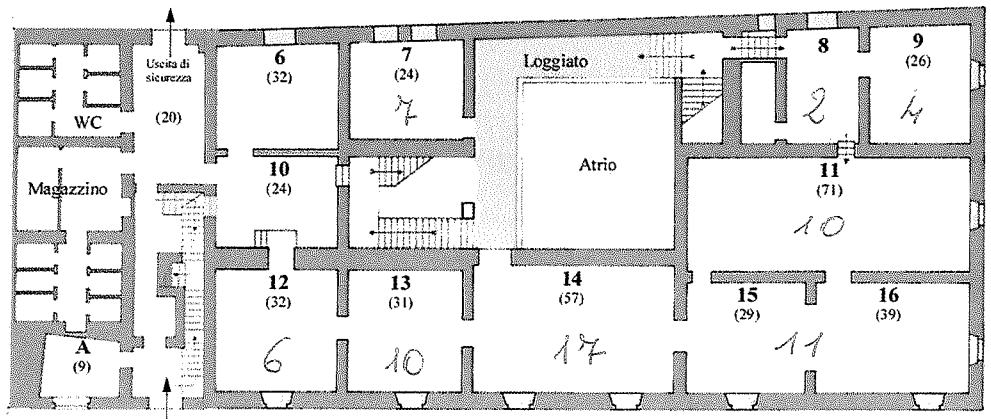

Piano II (mq 576)

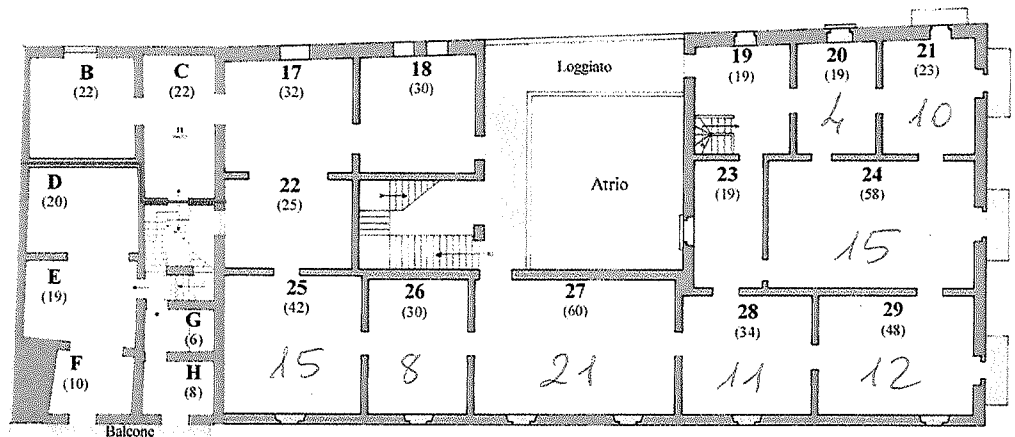

Piano III (mq 488)

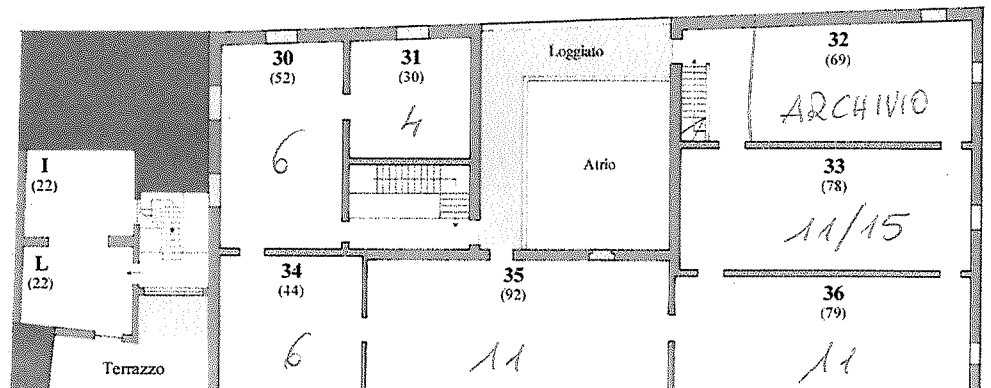

# Palazzo Fernandez (mq 810)

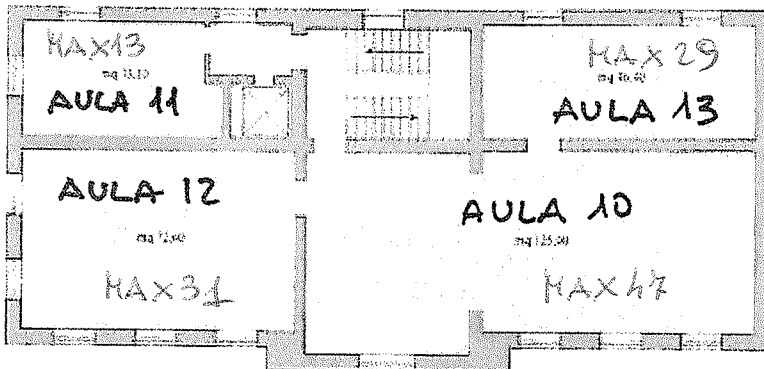
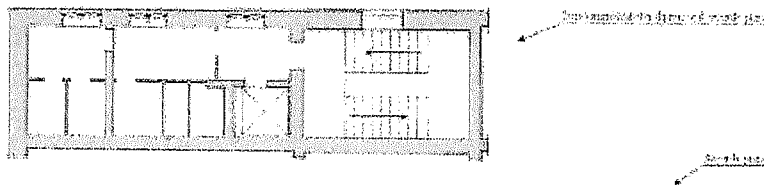
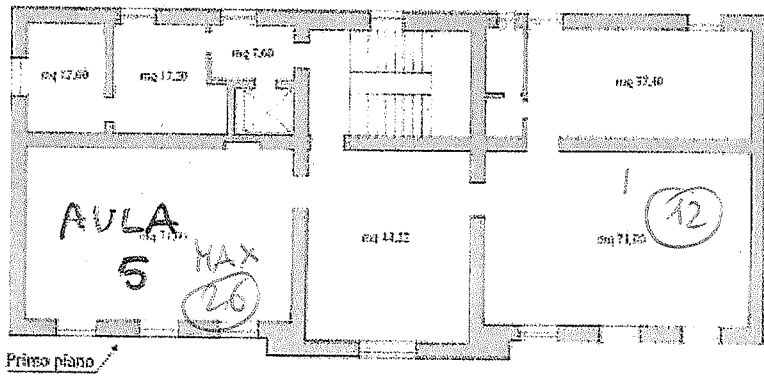
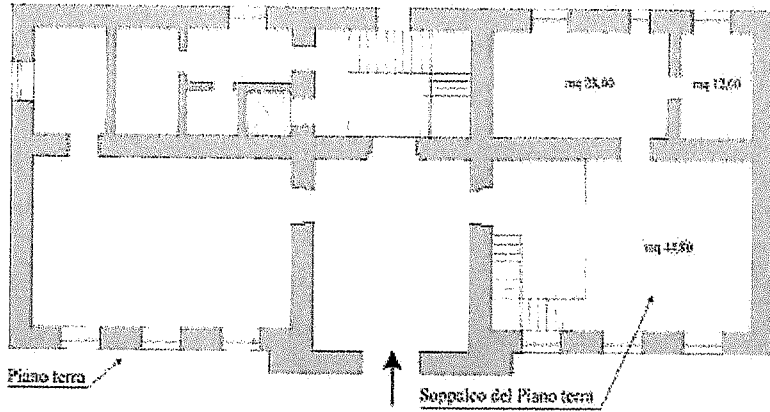
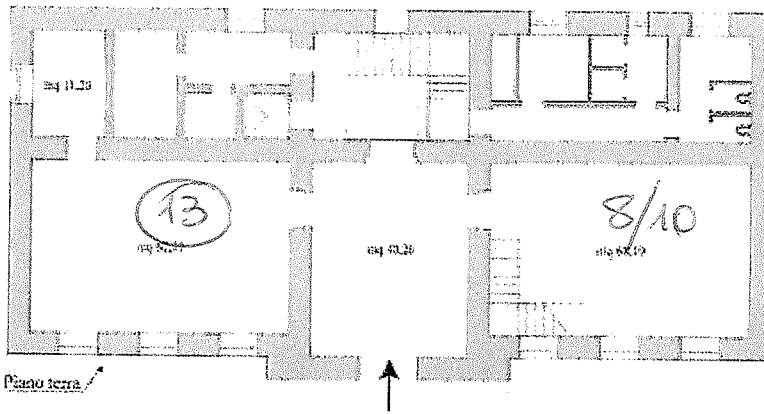

# Spazio Nuovo e Spazio Ducrot

## Scala 1:200

LEGENDA	
Spazio Nuovo	Spazio Ducrot
Laboratori	Laboratori
627,22 mq	584,99 mq
Disimpegno	Disimpegno
100,00 mq	180,90 mq
Servizi igienici	Servizi igienici
53,07 mq	48,98 mq
<b>TOTALE</b>	<b>TOTALE</b>
<b>780,29 mq</b>	<b>794,87 mq</b>
	Centrale Termica
	141,62 mq

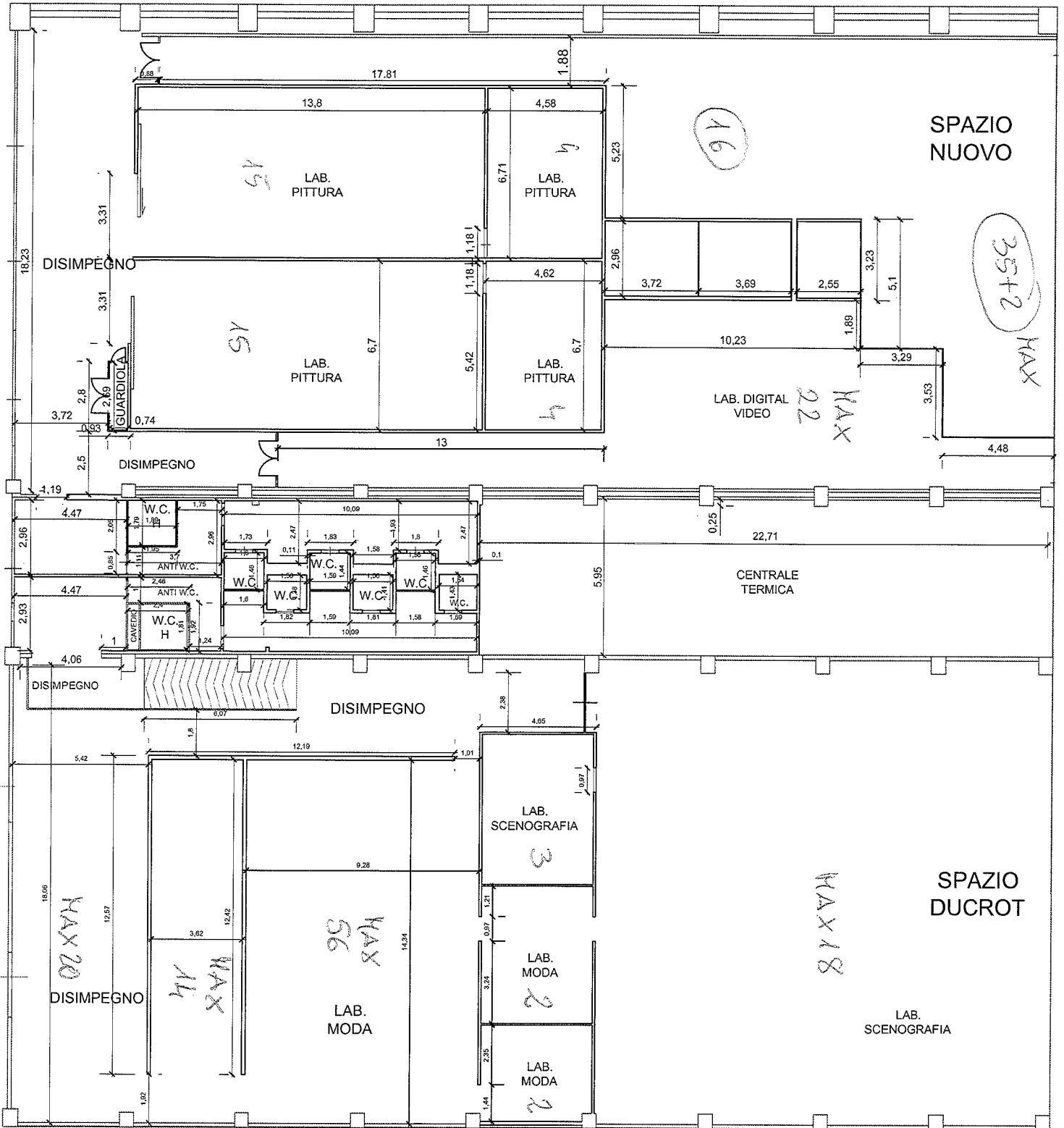

Galleria Bianca  
Scala 1:100

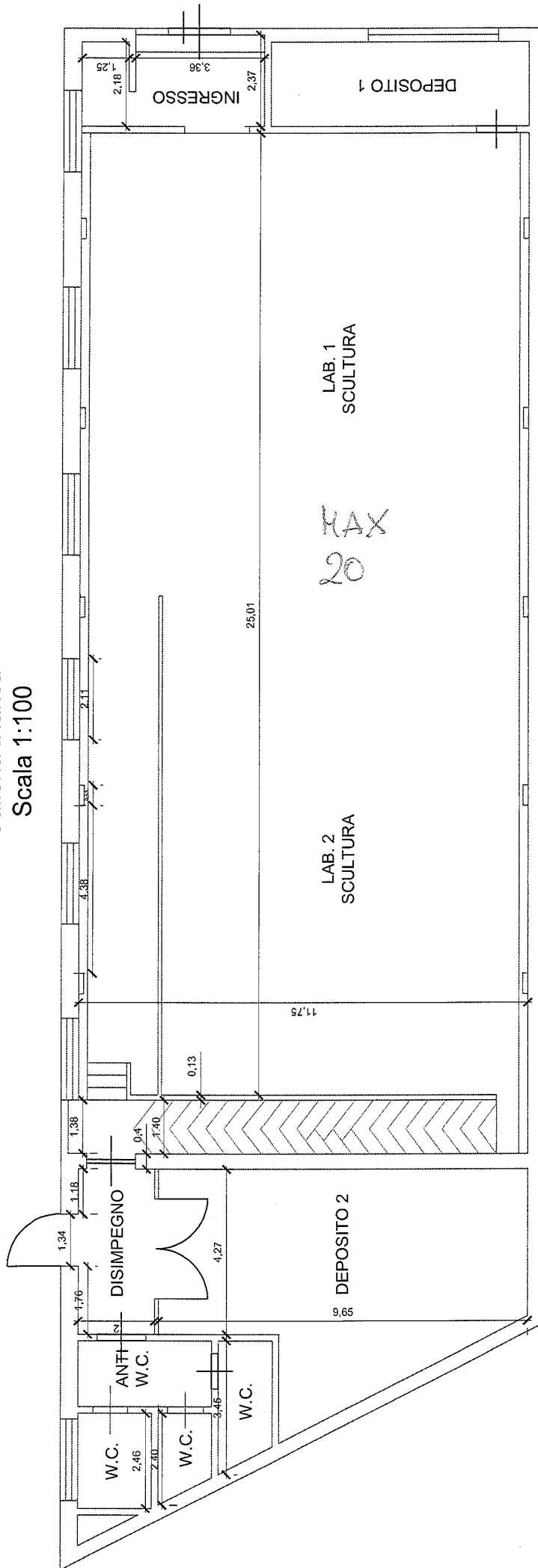

LEGENDA	
Ingresso	10,86 mq
Deposito 1	14,79 mq
Lab. 1 Scultura	159,65 mq
Lab. 2 Scultura	138,16 mq
Disimpegno	9,02 mq
Deposito 2	48,99 mq
Anti W.C.	5,94 mq
W.C.	4,73 mq
W.C.	3,11 mq
W.C.	2,81 mq
<b>TOTALE</b>	<b>398,06 mq</b>



**Grande Vasca**  
**Scala 1:100**



LEGENDA	
Disimpegno	70,09 mq
Sala	179,38 mq
Deposito	4,10 mq
<b>TOTALE</b>	<b>253,57 mq</b>

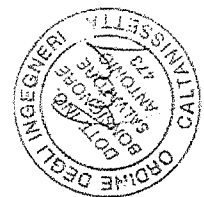

**Blu Cobalto**  
**Scala 1:100**

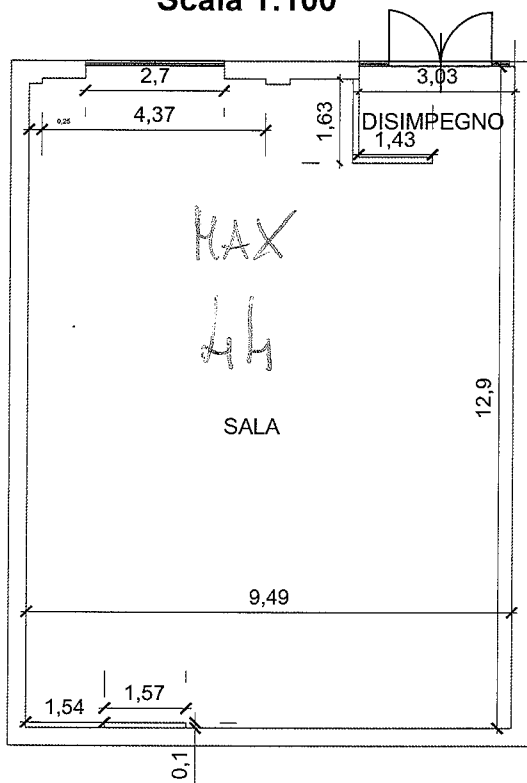

LEGENDA	
Disimpegno	5,33 mq
Sala	114,65 mq
<b>TOTALE</b>	<b>119,98 mq</b>

